



**ATO
RAGUSA**
Migliora l'Ambiente

ATO RAGUSA AMBIENTE S.p.A.

SOCIETA' IN LIQUIDAZIONE

Sede: Zona Ind. - Centro Direzionale ASI, Edificio Uffici 5° p.
97100 RAGUSA - Tel. 0932/666.519 - Fax 0932/666.516
e-mail: atorg1@virgilio.it - PEC: atoragusa1@postecert.it
Cap. Sociale € 100.000,00 - P.I./C.F. 01221700881

Prot. 440 /U.T. 204 del 01 FEB. 2016

AVVISO

Indagine di mercato per l'affidamento di lavori di tinteggiatura e imbiancatura delle pareti interne degli uffici dell'ATO Ragusa Ambiente S.p.A., ai sensi dell'art. 125 del D.Lgs. 163/2006.

Premesso che Questa Società ha la necessità di effettuare degli interventi di ordinaria manutenzione degli uffici e intende effettuare nello specifico la tinteggiatura e imbiancatura delle pareti interne, con la presente, si invitano le ditte specializzate nel settore, a voler fornire migliore offerta per i lavori de quibus.

Trattandosi di una indagine di mercato, Questa Società si riserva, a suo insindacabile giudizio, la più ampia podestà discrezionale che consentirà di dare luogo o meno all'affidamento, senza che le ditte interpellate possano vantare pretese o diritti di alcuna natura.

Luogo dei lavori: Zona Industriale, Centro Direzionale ASI, edificio uffici, 5° piano, 97100 – Ragusa

Pertanto, si chiede di voler fornire migliore offerta entro e non oltre le ore **12:00** del giorno **08/FEBBRAIO/2016**.

L'offerta dovrà includere:

- Tempi e durata;
- Materiali impiegati (specificare prodotti, tipo, marca etc);
- Importo al netto di IVA (comprendente costi di materiali, manodopera ed ogni altro onere);
- Operazioni che si intendono effettuare.

Il servizio dovrà includere:

- Spostamento di mobili, attrezzature, apparecchiature e materiale vario presente nelle aree interessate ai lavori, al fine di garantire la salvaguardia delle superfici, degli arredi, e delle attrezzature;
- Eventuale pulizia post lavori;
- Oneri per la sicurezza dei propri lavoratori (ai sensi del D.Lgs 81/2008 e ss.mm.ii.).

Il servizio, al fine di evitare interferenze (lavorative e di sicurezza) dovrà svolgersi in fasce orarie diverse dall'orario d'ufficio, preferibilmente nei giorni festivi.

Tale offerta dovrà pervenire a mezzo fax, o raccomandata del servizio postale /agenzia di recapito autorizzata o tramite posta certificata o, mediante consegna a mano al seguente indirizzo: ATO RAGUSA AMBIENTE S.p.A. in Liquidazione – Sede Legale ed Operativa: Zona Industriale, Centro Direzionale ASI, edificio uffici, 5° piano, 97100 – Ragusa
Tel. 0932/666.519 - Fax 0932/666.516

e-mail: protocollo.atorg1@gmail.com - PEC: atoragusa1@postecert.it

Si precisa che l'Ufficio Protocollo è aperto al pubblico dal lunedì al venerdì dalle ore 08.00 alle ore 14.00 ed i giorni martedì e giovedì dalle ore 15.00 alle ore 18.00.

Al fine di una corretta ed equa valutazione dell'offerta si suggerisce di effettuare preventivamente un sopralluogo presso i luoghi. Coloro che fossero interessati potranno contattare i recapiti sopra riportati.

ALLEGATO 1: PLANIMETRIA UFFICI

ALLEGATO 2: LEGENDA

Ragusa, 01 febbraio 2016

Il Dirigente Area Tecnica
Dott. Chim. Fabio Ferreri



ALLEGATO 1 - Planimetria stato di fatto

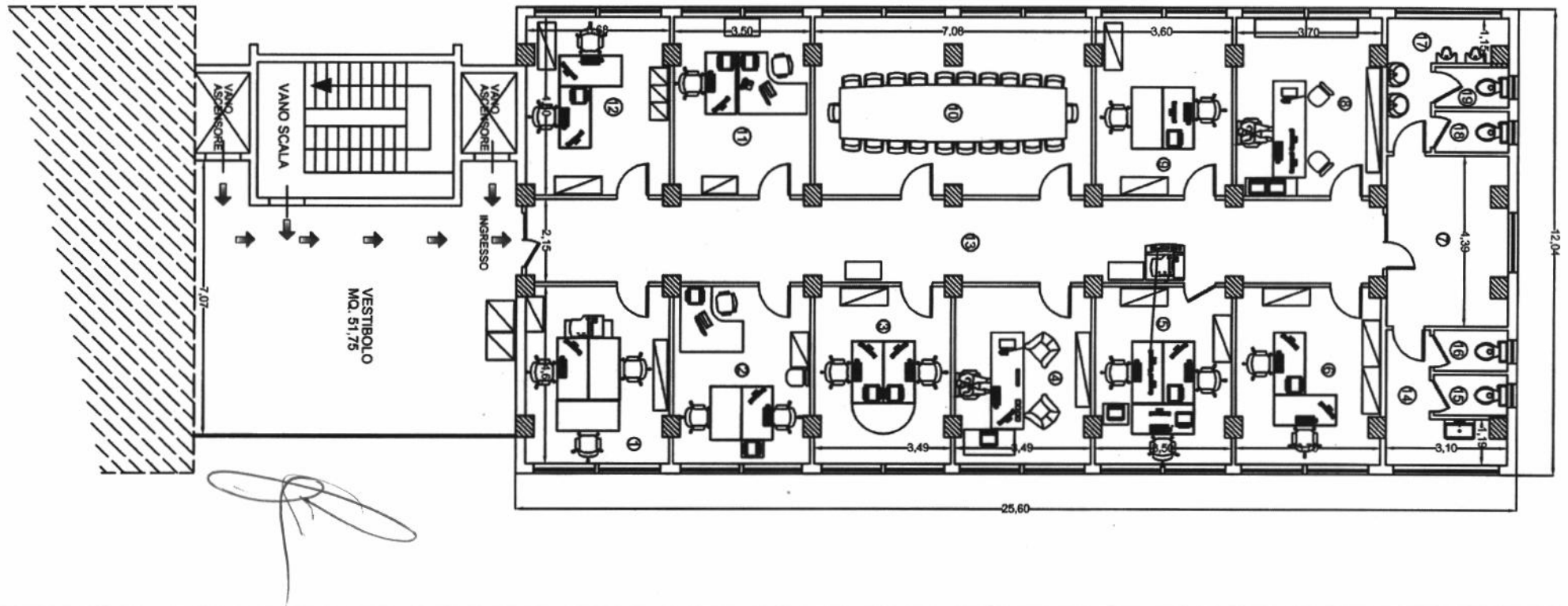

ALLEGATO 1

Indagine di mercato per l'affidamento di lavori di tinteggiatura e imbiancatura delle pareti interne degli uffici dell'ATO Ragusa Ambiente S.p.A., ai sensi dell'art. 125 del D.Lgs. 163/2006

ALLEGATO 2

LEGENDA

N.	DESCRIZIONE VANO	SUPERFICIE UTILE VANO	ALTEZZA VANO UTILE	SUPERFICIE FINESTRATA
1	UFFICIO AMMINISTRATIVO PROTOCOLLO GENERALE	MQ. 16.92	2.85	4.40
2	UFFICIO TECNICO UFFICIO CONTABILE	MQ. 16.10	2.85	4.40
3	UFFICIO TECNICO CONSORZI DI FILIERA	MQ. 16.05	2.85	4.40
4	PRESIDENZA	MQ. 16.05	2.85	4.40
5	UFFICIO TECNICO 1°	MQ. 16.05	2.85	4.40
6	UFFICIO TECNICO 2°	MQ. 16.05	2.85	4.40
7	SGOMBERO	MQ. 13.64	2.85	1.89
8	DIRIGENZA	MQ. 16.5	2.85	4.40
9	UFFICIO TECNICO PROTOCOLLO	MQ. 16.10	2.85	4.40
10	SALA RIUNIONI	MQ. 32.56	2.85	4.40
11	UFFICIO AMMINISTRATIVO	MQ. 16.10	2.85	4.40
12	UFFICIO AMMINISTRATIVO PERSONALE	MQ. 16.92	2.85	4.40
13	CORRIDOIO	MQ. 47.10	2.85	_____
14	ANT. BAGNO	MQ. 6.20	2.85	3.64
15	WC.	MQ. 1.97	2.85	0.45
16	WC	MQ. 1.97	2.85	0.45
17	ANT- BAGNO	MQ. 6.11	2.85	3.64
18	WC	MQ. 1.97	2.85	0.45
19	WC	MQ. 1.97	2.85	0.45
	SOMMANO	276.33	2.85	59.3700
	SUPERFICIE EDIFICATA	308.24	0.00	0.00



ALLEGATO 2